UNIVERSUL

Hipism

TRAPUL DE AZI

FLOREASCA — Premiul Al. Bădescu

Cu reuniunea de astăzi S.N.I.C.-ul își încheie meetingul de iarnă al trapului dela Floreasca.

In scurtul răstimp care i-a fost rezervat pentru organizări, Societatea conducătoare a trapului a oferit reuniuni deosebit de atrăgătoare.

Același lucru se poate spune și de cea de azi în programul căreia se găsește clasica probă, — premiul Al. Bădescu.

Deși la start nu se prezintă decât 5 concurenți, din cari doi reprezentând grajdul Sterea, alergarea promite o dispută susținută.

In restul curselor caii ce vor fi prezentați măresc interesul întrecerilor atât prin calitatea lor, cât și prin cantitatea lor.

Succesul acestei reuniuni este astfel ușor de scomptat.

1. **Premiul Jianul.** Alergarea ne pare circumscrisă între trei cai, Oborean, Mohor și Dorka. Ultima cursă a iepei ne determină să-i acordăm încrederea noastră. Indicăm: **Dorka,** Oborean.

2. **Premiul Jgus**: Rosalinde ar avea o frumoasă șansă, în special după alergarea de eri. Distanța însă este cam lungă pentru pensionara d-lui dr. Pantelimon. Astfel că-i vom prefera pe Florența și Colina. Indicăm: **Florenta,** Colina.

3. **Premiul Igen O.** Concurenți cu egale șanse sunt Isabela, Ideal, Talaz și Domnica. Un out-sider este Pock, oricând capabil să facă o surpriză. Isabela găsinduse în față va putea să dispună de Domnica și Ideal, calul în mare formă. Indicăm: **Isabela,** Domnica, Ideal.

4. **Premiul Jimbolia.** Vestit, deși a luat 20 metri penalizare după victoria de eri își păstrează șansa întreagă.

Noi îi vom prefera însă pe Oana. Indicăm: **Oana,** Vestit.

5. **Premiul Jupiter.** O alergare deschisă. Jade, Ieroșca II și Pleava sunt caii cei mai calificați să furnizeze pe câștigător Mai mult prin simplă impresie indicăm: **Jade,** Pleava.

6. **Premiul Al. Bădescu.** Grajdul Sterea este formidabil reprezentat prin Hanibal II și Gondolat II. Nu credem să piardă această alergare. Indicăm: **Grajd Sterea,** Bajadere.

7. **Premiul Joc.** Intre Ghid și Ghimp—cei mai răsăriți din acest lot—credem în victoria pensionarului d-lui Stănciulescu. Indicăm: **Ghimp,** Ghid, Crăiasa.

8. **Premiul Javari.** Torent are o bună șansă pentru a-și adjudeca acest premiu. Pentru plasă alegem pe Voevodul Țiganilor. Indicăm: **Torent,** Voevodul Țiganilor.

9. **Premiul Jupâneasa.** Lăcrămioara ar trebui să se găsească înaintea lui Ciclop și Eftin.

Iapa are însă un caracter imposibil. Făcând rezerva că ar putea să galopeze o selecționăm totuși înaintea celorlalți concurenți din cari Tava este favorita noastră pentru plasă. Indicăm: **Lăcrămioara,** Tava.

— ZIUA XII-a — Joi 14 Aprilie 1938 —
— Alergările încep la ora 14 —
Partanți oficiali

I. Pr. JIANUL — 1600 metri Condiție — 10.500 lei

N. Stănciulescu	Fudul	1560	Slobozenco
Gh. Iordănescu	Oborean	1580	G. Crainic
D-na E. C. Agapescu	Ostaș	1580	N. Gaidaev
Herg. Rodica	Mohor	1600	I. Szabo
Grajdul Admü	Dorka	1620	L. Grünwald
Grajdul Miryam	Bis	1640	G. Gram
Grajdul Sterea	Painja	1640	D. Botea
Dr. Pantelimon	Lancia	1640	Costandache

II. Pr. JGUT—2000 metri Handicap — 14.500 lei

Dr. Pantelimon	Rugina	2000	Slobozenco
Dr. Pantelimon	Rosalinde	2020	Costandache
I. Marathea	Florența	2020	D. Dobrescu
Hergh. Rodica	Colina	2020	I. Szabo
G. Adem	Lord Petaurist	2060	M. Pavlic.

III. Pr. IGEN O — 2000 metri Condiție — 13.000 lei

I. Brânzea	Domnica	2080	D. Dobrescu
N. Stănciulescu	Legionar	2080	Slobozenco
D-na Brailovskaia	Isabela	2100	I Crotenco
D-na P. Marinescu	Pock	2120	G. Crainic
P. Dumitrescu	Talaz	2120	L. Grünvald
Hergh. Rusețu	Gruia	2120	Andreyevsky
G. Constantinescu	Pleava	2140	A. Bota
I. Bugulescu	Ideal	2140	N. Gaidaev

IV. Pr. JIMBOLIA—1600 metri Handicap — 14.500 lei

Dr. Pantelimon	Mister	1600	Costandache
D. V. Cristea	Vestit	1620	D. Dobrescu
Grajdul Cemi	Vuet	1640	Andreyevsky
D-na Ec. Ionescu	Champion jr.	1660	G. Ghinea
Hergh. Rodica	Mura	1660	I. Szabo
Grajdul Sterea	Oana	1680	D. Botea
V. Kurzweil	Sultan II	1720	M. Pavlic.

V. Pr. JUPITER — 2.100 metri Grupa F. 14.500 lei

Grajdul Sterea	Jade	2100	N. Gaidaev
D. Barbânța	Pacahantos	2100	I. Crotenco
Dr. Pantelimon	Guardian Girl.	2100	Costandache
G. Constantinescu	Pleava	2100	A. Bota
N. Stănciulescu	Ieroșca II	2100	Slobozenco
Dr. Pantelimon	Cupidon	2100	Secară I.

VI. Pr. AL. BADESCU — 1600 m. Condiție — 29.000 lei

Gh. Iordănescu	Valentio	1620	G. Crainic
Căp. P. Petrovici	Bajadere	1640	I. Crotenco
C-sa Benckendorff	Quaramba	1640	N. Cerkasoff
Grajdul Sterea	Hanibal II	1640	N. Gaidaev
Grajdul Sterea	Gondolat II	1680	S. Corol

VII. Pr. JOC — 1600 metri Condiție — 14.500 lei

D-na Ec. Ionescu	Cavaler	1620	N. Ionescu
Dr Pantelimon	Crăiasa	1620	Costandache
N. Stănciulescu	Ghimp	1640	Slobozenco
Herg. Trirești	Extra	1660	M. Pavlic
Grajdul Cemi	Geisha	1660	Podoleacov
C. A. Marinescu	Dudu Gordon	1680	N. Gaidaev
I. Tulcianov	Ghid	1680	Andreyevsky

VIII. Pr. JAVARI — 1600 metri Record — 16.000 lei

St. și C. Filipescu	Voev. Țiganilor	1600	L. Grünwald
N. Velluda	Edith	1620	I. Crotenco
A. Iordănescu	Torent	1620	G. Crainic
D-na M. Neguț	Dorita Mea	1640	S. Corol
T. Filotti	Szelvesz	1640	Komarnițki

IX. Pr. JUPANEASA — 2000 metri Condiție — 14.500 lei

Grajdul Cemi	Vuet	2020	Andreyevsky
Gh. Niculescu	Zgomot	2040	D. Dobrescu
M. Abăluță	Tava	2040	Drăgotescu
N. Stănciulescu	Ciclop	2100	Slobozenco
Gh. Iordănescu	Eftin	2100	G. Crainic
L. Rousso	Lăcrămioara	2100	I. Crotenco

Prix Juigne a fost câștigat de Bois Roussel

Duminică la Longchamp s'a disputat — în prezența unui extrem de numeros public — clasicul PRIX JUIGNE, 2.100 metri, probă premergătoare Derby-ului, dotat cu frumoasa sumă de 100.000 franci, adică în lei aproximativ jumătate de milion.

La startul acestei probe s'au prezentat 17 partanți, cari au dat o luptă acerbă.

Victoria a căzut în lotul d-lui Leon Voltera prin BOIS ROUSSEL care a fost călărită de C. H. Semblat.

După o prudentă cursă de așteptare Semblat a pornit pe ultimele două sute de metri la atac și după o luptă susținută până la potou, a reușit să câștige de un gât asupra lui Astrologer care a plecat ca favorit al probei.

Rezultatul tehnic a fost:

1. Bois Roussel 58 kg., Semblat.

2. Astrologer 58 kg., G. Bridgland.

3. Pocket Apollo 58 kg. A. Robbe.

4. Grey Talk 58 kg., P. Villecourt.

Gât, gât, 1 lungime. Durata 2.18 1/100.

Cota: 39,50, 14, 11,37 pentru 5 fr.

Invingătorul descinde din Vatout și Plucky Liége și este antrenat de J. Birch.

Eri la Floreasca

Gondolat II mai bun ca Roland D. - Ben Hur s'a reabilitat - Viitor și Champion câștigători

Reuniunea disputată eri pe Hipodromul Floreasca, datorită unui cât se poate de interesant program, a adunat în incintele hipodromului un public cu care mai acum cât-va timp eram obișnuiți numai la galop.

Unul din punctele proeminente ale programului și care prin desfășurarea ostilităților, a fost un adevărat regal sportiv, a fost pr. G. Ioska unde am asistat la un pasionant duel între Gondolat II și Roland D.

Intâlnirea acestor doui excelenți alergători, a pasionat la maximum asistența și rafala de aplauze care s'a spart atunci când Gondolat II a trecut potoul, a fost marea încordare cu care a fost urmărită alergarea.

Tot în această alergare a desemnat — prin condițiile normale de desfășurare — pe campionul turului.

GONDOLAT II învingătorul și actualul campion, merită pe deplin această cinste. Armăsarul din Geh schell și Aperi este un animal complet; posedă în egală măsură o interesantă pointă de viteză și foarte mult fond.

Aceste două atou-uri — ale calului de mare clasă — ne obligă a nu-i refuza lui Gondolat II nici un onor.

Din restul învingătorilor se cuvine să fie semnalați Ben-Hur și Ștrengar.

Ben-Hur a dovedit că i-se pot acorda mari scuze pentru insucesul din pr. Grigore Greceanu. Terenul moale din ziua acestei importante probe, a paralizat mult din frumoasele posibilități ale acestui armăsar. Cei 40 m. pe cari i-a dat lui Curier și stilul în care l-a învins, arată exact măsura în care i-se cuvin circumstanțe atenuante.

Ștrengar câștigând cu cea mai mare facilitate, a stabilit recordul de 1.43^2. Suntem siguri că în ziua când i-se va cere să meargă serios este capabil să realizeze 1,35. Victoria lui și frumoasele comportări ale lui Gruia, vin să impună un excelent prăsitor: pe STROLCH.

Dacă cu două puliniere de calitatea lui Sofița și Grija a dat doi excelenți produși, ne întrebăm legitim dacă n'ar fi cazul să fie încercat și cu iepe consacrate.

Dintre driveri, Dobrescu — acest talentat conducător român — a reușit să culeagă două victorii. Odată mai mult, Dobrescu a făcut dovada unor frumoase calități profesionale. Atâta timp cât se va păstra pe o linie corectă de activitate, Dobrescu va găsi la noi numai cuvinte de încurajare.

1. Pr. IALOMIȚA a fost una dnitre cele mai clare alergări ale zilei. Belșug mergând ușor, a luat conducerea plutonului încă din primul ocol având în spatele lui pe Zgomot și Busuioc. Ordinea s'a menținut așa până la potou. Ar mai fi de semnalat un atac dat de Busuioc în ultimul ocol, atac eșuat printr'un lung galop.

2. Pr. IBIKUS a adus lui Rai o victorie ușoară. Plutonul a fost condus de primul kilometru de Leu, având în urmărirea lui pe Primrose, Rugina și Rai. Inainte de intrarea în ultimul ocol, Rai a luat conducerea urmat de Primrose și Rugina, ordine păstrată până la sosire. Leu a fost distanțat pentru mers neregulat.

3. Pr. JOIȚA a adus prima victorie din carieră lui Ștrengar. Plecat în fruntea plutonului, victoria acestuia n'a fost pusă în dubiu la nici un moment. In partea opusă tribunei, fiul lui Strolch, conducea cu un avans de aproape o sută de metrii asupra lui Furor, Va-ta și Dâmb, în timp ce restul plutonului era resfirat pe alte sute de metri. Linia potoului a fost trecută de Ștrengar urmat la câți-va zeci de metri de Furor, Va-ta, Dâmb și Zenit despărțiți de intervale de câți-va metri.

4. Pr. IRINEL. Bețiv și Aventurier galopând la plecare, conducerea plutonului și-a asumat-o Kalifa. In urmărirea lui a pornit Catinca și Makrele în timp ce Gruia refăcea treptat handicapul. In ultimul ocol, Catinca extenuată a început să retrogradeze fiind depășită de Gruia și Makrele. Vâlcea a patra.

5. Pr. G. IOSKA. Din primele sute de metrii, micul pluton s'a fracționat în două. Roland D. urmat de Gondolat II conduceau cu aproximativ 50 m. asupra lui Gretelbub și Naplopo. La intrarea în ultimul ocol, Gondolat II a depășit pe Roland D. care a galopat și s'a dus nestingherit la sosire. In spatele lor, Naplopo și Gretelbub după o luptă dusă pe întreaga linie dreaptă, au terminat dead-heat.

6. Pr. ICU s'a soldat cu victoria lui Ben Hur. Alergarea a fost condusă pe prima parte de Ciclop având în imediată apropiere pe Curier, Casatca și restul plutonului. Pe partea opusă, Curier a luat conducerea iar în ultimul ocol întreg plutonul era în pachet. Pe linia dreaptă, Ben Hur s'a desprins în câștigător, iar Curier și-a păstrat locul al doilea înaintea Voinței și a Dudei care a galopat pe potou.

7. Pr. ILONA, repriza I-a, a adus victoria lui Champion.

Conducerea plutonului a fost luată dela plecare de Rosalinde urmată de Dorita Mea, Hercegnö, Lucifer II și Fama. In ocol Dorita Mea galopând a scos plutonul în afară, iar Champion strecurat pe coardă a trecut în poziția doua. La intrarea în linia dreaptă Champion a trecut în cap și a câștigat ușor. Rosalinde a fost a doua, precedând pe Fama și Dorita Mea.

8. Pr. ILONA, repriza II-a, a adus surprinzătoarea victorie a lui Viitor. Amsel a condus din plecare cu un avantaj ce părea hotăritor. Pe linia dreaptă încetinind alura a permis plutonului s'o apropie și lui Viitor s'o depășească. A treia, aproape, Guardian Girl care preceda pe Theodora și Prinț.

9. Pr. JANDARM. Imediat după plecare, Bonzo a luat conducerea mergând cu un avantaj de câteva lungimi, înaintea lui Prokator, iar Leona făcea cursă aparte. Pe linia dreaptă, deși Bonzo n'a mai dat nimic totuși n'a putut fi prins de Prokator care nici el nu dădea mai mult.

10. Pr. IOȘMA. Habara a condus câteva sute de metri, ca apoi să fie depășită de Vestit care a conduse pe întreg parcursul cu un avantaj prohibitiv pentru adversarii lui. Elixir a fost al doilea pe întreg parcursul, iar pentru locul al treilea s'au războit — la distanță — Eggy, Jeles II și Ducesa. Finalmente au terminat în această ordine.

REZULTATUL TEHNIC

Z.UA XI-a = Miercuri 13 Aprilie 1938

(TEREN BUN)

I. PR. IALOMIȚA-PERFORMANȚA — 1600 METRI
(14 : 27) 8000, 2000, 1000, 500 lei

1	Belșug	1720	2 47^4	1.37^3	I. Szabo	fără	pariu
2	Zgomot	1700	48	38^5	D. Dobrescu	27	48
3	Busuioc	1780	52	36^6	G. Ghinea	31	23
4	Peter Gordon	1620	3.05	54^2	S. Corol	22	18
	Lin	1600	11^7	59^8	Rădulescu	1795	740
d	Tais	1600	19^4	2 04^6	I. Zabelin	96	134

Belșug (Red Aubrey și Peg Dillon) aparține Herg. Rodica.
Pariu Mutual: Tribună: 27, 15, 13. Peluză: 48, 19, 13.

II. PR. IBIKUS-CONDIȚIE, 2000 METRI
(14 : 57) 10.000, 2500, 1200, 800 lei

1	Rai	2160	3.16^6	1.31	N. Gaidaev	10	10
2	Primrose	2140	17^6	32^2	Tr. Marcu	60	84
3	Rugina	2120	17^7	33^3	Costandache	160	84
d	Leu	2080	18^7	35^6	I. Marc[...]enco	fără	pariu

Rai (Centurion Molodoi și Relais) aparține d-lui căp. I. Filipescu.
Pariu Mutual: Tribuna: 10. Peluza: 10.

III. PR. JOIȚA-CONDIȚIE, 1500 METRI
(15 : 15) 8000, 2000, 1000, 500 lei

1	Ștrengar	1500	2 34^6	1 43^3	Podoleacov	31	17
2	Furor	1520	38^6	44^3	T. Popa	279	196
3	Va-ta	1520	40^1	45^3	Drăgotescu	43	76
4	Dâmb	1520	42^1	46^6	D. Dobrescu	16	25
	Zenit	1580	44^4	44^1	Andreyevsky	16	25
	Flăcău	1540	49^6	50^1	F. Voronin	1831	1050
	Harry Boy	1540	52^8	52^3	G. Ghinea	252	3050
	Cavaler	1640	57^5	46^7	N. Ionescu	791	3150
	Crăiasa	1600	57^6	49^5	Costandache	97	450
	Santuzza	1500	dep.	—	T. Tassopol	97	450
d	Comoara	1500	dep.	—	I. Crotenco	732	630

Ștrengar (Strolch și Sofița) aparține Herg. Rusețu.
Pariu Mutual: Tribuna: 31, 17, 38, 13. Peluza: 17, 14, 21, 15.

IV. PR. IRINEL-CONDIȚIE, 2000 METRI
(15:38) 9000, 2300, 1000, 700 lei

1	Kalifa	2030	3 16	1.34^3	D. Dobrescu	58	57
2	Gruia	2160	17^6	31^6	Andreyevsky	fără	pariu
3	Makrele	2080	21	36^6	L. Grünwald	75	56
4	Vâlcea	2140	21^4	34^1	I. Szabo	629	245
	Catinca	2100	22^6	36^6	Gh. Ghinea	18	30
	Izma	2100	23	36^6	G. Crainic	178	62
	General W.	2080	26^6	39^6	S. Corol	212	150
	Aventurier	2060	27^1	40^5	T. Popa	3400	2920
	Pinkerton	2120	27^5	37^6	Gavrilescu	108	91
	Bețiv	2020	27^8	42^6	I Crotenco	59	67
	Sultana	2080	dep.	—	I. Zabelin	242	151

Kalifa (E. Colorado și FonelIș aparține d-lui M. Cioca.
Pariu Mutual: Tribuna: 58, 18, 16, 63. Peluza: 57, 20, 16, 25.

V. PR. G. IOSKA-GRUPA I., 2100 METRI
(16 : 05) 12.000, 3500, 1250, 1250

1	Gondolat II	2100	2 59^6	1 25^5	S. Corol	18	20
2	Roland D.	2100	3 01^1	26^3	L. Grunvald	14	13
3	Naplopo	2100	03^3	29^6	D Dobrescu	500	624
3	Gretelbub	2100	08^3	29^6	A. Bota	2399	780

Gondolat II (Geh schnell și Aperi) aparține Grajd. Sterea.
Pariu Mutual: Tribuna: 18, 10, 10. Peluza 20, 10, 10.

VI. PR. ICU-CONDIȚIE, 2000 METRI
(16 : 32) 12.000, 3500, 1500, 1000 lei

1	Ben Hur	2100	3 09^5	1 30^2	T. Tassopol	44	37
2	Curier	2060	11^1	32^8	G. Ghinea	44	48
2	Vointa	2060	11^1	32^8	N Gaidaev	91	101
4	Eftin	2040	11^7	34	G. Crainic	241	202
	Lăcrămioara	2060	11^8	33^1	I Crotenco	71	86
	Casatca	2060	12^2	33^3	Andreyevsky	30	31
	Ciclop	2040	13^4	34^8	Slobozenco	68	59
d	Duda	2060	11^5	33	I. Szabo	218	360

Ben Hur (H. P. și Bien Aimée) aparține d-lui T. Tassopol.
Pariu Mutual: Tribuna: 44, 14, 16, 21. Peluza: 37, 14, 18, 23.

VII. PR. ILONA — H'CAP LIM. — 1600 METRI (Repriza Ia)
(16:59) 12000, 3500, 1500, 1000 lei

1	Champion	1640	2 25^2	1 28^5	N. Ionescu	58	50
2	Rosalinde	1600	25^6	31	Costandache	40	31
3	Fama	1620	27	30^7	St. I. Bordei	31	37
4	Dorita Mea	1620	27^6	31^1	S. Corol	397	1413
	Gretelbub	1680	27^7	27^6	A. Bota	156	142
	Kanada	1640	27^7	30^1	N. Gaidaev	541	303
	Hercegnö	1600	28^8	32^8	M. Pavlic	337	156
	Voraus	1680	28^7	28^5	D. Dobrescu	27	35
	Lucifer II	1620	29^5	32^1	Slobozenco	40	31
	Colina	1600	31^8	34^9	I. Szabo	117	424

Champion (New-York și Odaliske) aparține d-nei **Ec. Ionescu.**
Pariu Mutual: Tribună: 58, 14, 16, 12; Peluză: 50, 16, 17, 13.

VIII. PR. ILONA — H'-CAP LIM. — 1600 METRI (Repriza II-a)
(17:23) 12000, 3500, 1500, 1000 lei

1	Viitor	1640	2 23^3	1 27^4	Slobozenco	174	91
2	Amsel	1600	31^3	30^1	M Pavlic	31	26
3	Guardian Girl	1600	24^3	30^3	Costandache	115	620
4	Theodora	1640	24^5	28^1	St. I Bordei	106	185
	Prinț	1620	24^8	29^4	T. Tassopol	72	86
	Sam Worthy	1640	25^5	28^7	S Corol	21	23
	Szelvesz	1620	23^7	31^8	Komarnițky	520	253
	Oszlany	1660	33^4	32^4	A. Bota	160	140
	Venezia	1620	dep.	—	Tr. Marcu	415	253

Viitor (Cent. Molodoi și Veverița) apart. d-lui **N. Stănciulescu**
Pariu Mutual: Tribună: 174, 29, 20, 31; Peluză 91, 33, 18, 50.

IX. PR. JANDARM — CONDIȚIE — 1600 METRI
(17:44) 10000, 2500, 1200, 800 lei

1	Bonza	1640	2 27^7	1 30^1	L. Grunvald	21	18
2	Prokator	1680	29^1	23^8	I. Crotenco	13	15
d	Leona	1620	40^8	40^8	Costandache	146	155

Bonzo (Gordon Peter și Ortner) aparține d-lor **Șt. și C. Filipescu**
Pariu Mutual: Tribună: 21; Peluză: 18.

X. PR. IAZMA — HANDICAP — 2000 METRI
(18:02) 10000, 2500, 1200, 800 lei

1	Vestit	2040	3.24^5	1.40^2	D. Dobrescu	18	23
2	Elixir	2140	25^4	36	Costandache	88	—
3	Eggy	2220	28^7	34	M. Pavlic	129	—
4	Jeles II	2240	28^6	33^2	N. Gaidaev	245	—
	Ducesa	2260	28^8	32^4	T. Tassopol	244	—
	Pinkerton	2130	29^6	36^8	Gavrilescu	279	—
	Champion jr.	2100	31^7	40^8	G. Ghinea	64	—
	Paty Worthy	2140	38^5	42^1	F. Voronin	230	—
	Habara	2000	44^8	52^1	I. Zabelin	137	—
	Baron	2080	50^3	50^7	I. Szabo	87	—

Vestit (Wapiti și Dona) aparține d-lui **D. V. Cristea.**
Pariu Mutual: Tribună: 18,12, 15, 34; Peluză: 23, 15, 16, 16.

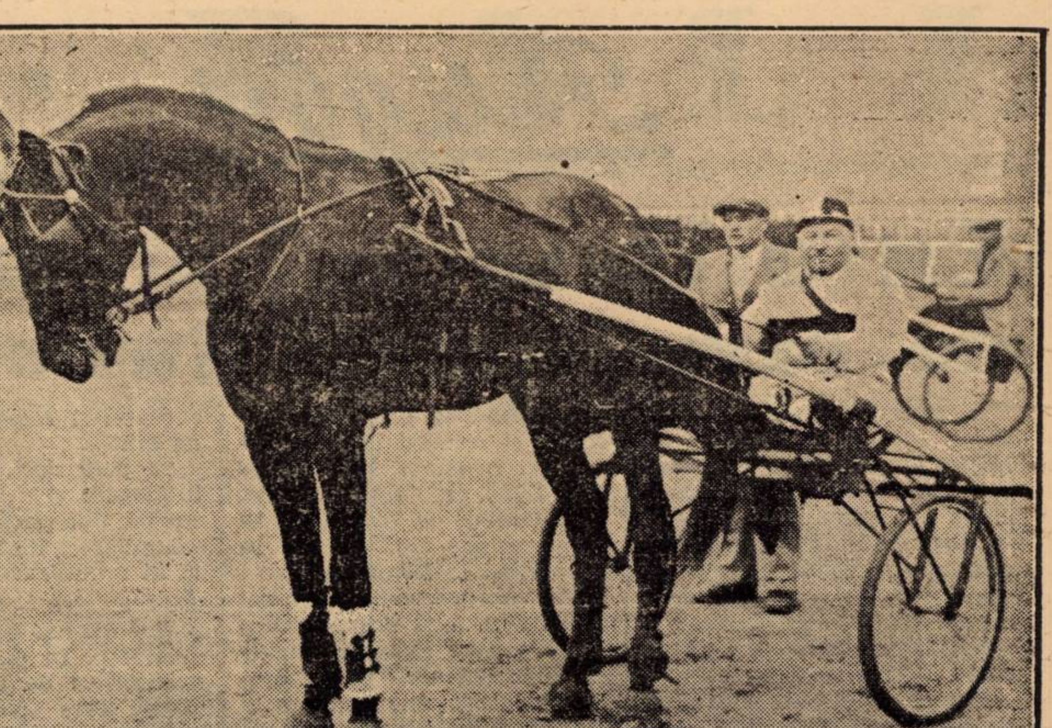

GONDOLAT II, campionul trăpașilor din România, după victoria de eri, repurtată asupra lui Roland D. Proprietar d. Bar bu Grăjdănescu. In sulky Serghie Corol

Pariul austriac s'a închis eri la Floreasca

Jocul austriac de eri dela Floreasca s'a închis la suma de 39.630 lei.

Victoria lui Ștrengar a făcut un triaj sever iar cea a lui Kalifa a pulverizat și ultimele buletine rămase.

Pariul va continua astăzi când este probabil să ajungă la 60.000 lei.

Jocul va cuprinde șapte alergări fiind excluse primele două curse, premiile Jianul și Ignat.

Informații

● *Astăzi* se fac la secretariatul Jockey-Clubului retragerile pentru alergările de Duminică dela Băneasa.

● *Guy Garner* a fost angajat de d. Radu Polizu-Micșunești pentru a încăleca pe Oștean în toate alergările pe cari le va disputa armăsarul din Satrop.

● *Oboreanca* a născut un mânz din Sancz.

● *Brândușa* va fi prezentată lui Sancz.

● Azi, la secretariatul Soc. Hipice Române, se fac înscrierile pentru alergările de trap din ziua de 20 Aprilie.

● *Herghelia Cislău a angajat pe Direr G., jokey de lucru.*

*

ERI LA FLOREASCA

● La event s'au plătit cotele:

Tribună
Zgomot-Rai 28.
Rai-Ștrengar 182.
Ștrengar-Kalifa 225.
Kalifa-Gondolat II 155.
Gondolat II-Ben Hur 91.
Ben Hur-Champion 386.
Champion-Viitor 1478.
Viitor-Bonzo 192.
Bonzo-Vestit 34.

Peluză
Zgomot-Rai 38.
Rai-Ștrengar 70.
Ștrengar-Kalifa 127.
Kalifa-Gondolat II 190.
Gondolat II-Ben Hur 136.
Ben Hur-Champion 367.
Champion-Viitor 755.
Viitor-Bonzo 530.
Bonzo-Vestit 51.

● Au fost amendați:

G. Ghinea cu 300 lei pentru că a intrat în benzi în premiul Ialomița.

Fr. Komarnițki cu 300 lei pentru aranjamentul defectuos la harnașamentul calului Szelvesz, în Pr. Ilona, rep. II-a, riscând astfel să provoace un accident.

ALERGARILE DIN MAI DELA FLOREASCA

Pentru meetingul din Mai S. N. I. C.-ul va organiza pe hipodromul dela Floreasca șase reuniuni din cari trei mixte și trei exclusive de trap.

Datele când se vor ține aceste reuniuni sunt:

Miercuri 4 Mai, Sâmbătă 7 Mai, Duminică 8 Mai *(mixtă)* Marți 10 Mai, *(mixtă),* Joi 12 Mai și Sâmbătă 14 Mai *(mixtă).*

La galop probele de seamă sunt: premiul S. N. I. C., 80.000 lei, și handicapul Grâe 30.000 lei la 8 Mai; premiul San Florizel, 30.000 lei la 10 Mai.

Pentru alergările clasice de trap s'au rezervat următoarele date:

La 4 Mai, premiul general Coandă *căruia i s'a mărit alocația dela 43.000 la 60.000 lei.*

La 7 Mai premiul Elector, *29.000 lei.*

La 10 Mai premiul Paradei, *handicap, 29.000 lei.*

La 14 Mai premiul Matei Fălcoianu, *grupa trei-anilor români. Pentru acest Derby al cailor născuți în 1935 alocația a fost sporită cu 16.000 lei față de anul trecut, oferindu-se premii în valoare de 106.000 lei și anume: 70.000, 20.000, 9.000, 5.000, 2.000 lei.*

In zilele mixte se vor organiza câte 4 alergări de trap iar pentru reuniunile exclusive de trap s'au prevăzut câte 9 curse.

O campanie interesantă în perspectivă.

Antrenamentul în vederea semi-clasicelor de Duminică

Pista de curse dela Băneasa a fost eri pusă la dispoziția antrenorilor pentru a da pensionarilor lor ultimile galopuri în vederea premiilor *Girelle* și *Prince d'Orange II,* care se vor disputa Duminică.

Din puținele galopuri date reese că vor fi puțini partanți ceeace este destul de regretabil, ținând seamă de însemnătatea celor două alergări.

Totuși s'a putut constata valoarea iepei *Mitsonko III* care va fi cât se poate de greu de învins în „Girelle".

Pentru „Prince d'Orange II" lupta se anunță mai aprigă. Vor lua plecarea, probabil, Glumeț, Corsar, Dornic, Brancas, Stop, Don Alberto și recenta revelație Hazliu. Toți au egale pretenții la victorie.

Eri am constatat și actuala valoare a lui Glumeț care a rămas acelaș cal din anul trecut.

Au galopat:

Mitsouko III (Vincent) a dispus destul de confortabil de *Brancas* (Cucu).

Oștean (Huțuleag) a terminat cu două lungimi înaintea iepei *Aluna* (Tănase) iar la un cap de aceasta a sosit *Geta* (Cucu). *Afurisit* care i-a însoțit nu a putut susține alura „cursei".

Glumeț (Ilinca) a mers cap la cap cu *Corsar* (Mullot) *Dornic* (Cucu). A fost doar un galop de sănătate. Nici unul n'a fost încălecat serios. Totuși au dovedit că sunt în bună condiție.

Toate galopurile au fost date pe distanța de 1600 m.

România în concursul hipic dela Roma

Până eri și-au anunțat participarea în concursul internațional hipic dela Roma șase națiuni, Germania, Belgia, Irlanda, România, Turcia și Grecia.

Concursul va avea loc între 27 Aprilie și 4 Mai.

Se așteaptă și înscrierea Poloniei și a Ungariei.

Echipa României este condusă de d. col. Vulturescu, comandantul școalei de aplicație a Cavaleriei și compusă de d-nii Căp. Apostol, căp. Andrei, căp. Tzopescu, locot. Tudoran și locot. Purcherea.

După cum se știe echipa noastră se găsește actualmente în Franța pentru a lua parte la concursurile dela Nisa ce se țin între 16 și 24 Aprilie.